

ข้อมูล

กลุ่มบริหารวิชาการ

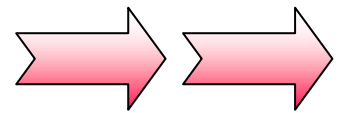

แบบสรุปการใช้งบประมาณตามแผนและโครงการ ปีงบประมาณ 2554

กลุ่มบริหารงานวิชาการ 2,321,390.00 บาท

ที่	โครงการ	งบประมาณ	งบที่ใช้ไปแล้ว	งบคงเหลือ (จ่ายเกิน)	หมายเหตุ
1	โครงการห้องสมุดโรงเรียนในฝัน	164,000	151,534	12,466	
2	โครงการศึกษาดูงาน	80,000	80,000		
3	โครงการพัฒนาบุคลากรและนิเทศ	51,800	53,242	-1,442	
4	โครงการประกันคุณภาพภายใน	10,600	12,000	-1,400	
5	ปรับปรุงระบบเครือข่ายและพัฒนางาน GPA	90,000	93,050	-3,050	
6	โครงการพัฒนาคุณภาพการเรียนการสอนวิทยาศาสตร์และเทคโนโลยี	135,000	132,812	2,188	
7	โครงการพัฒนาคุณภาพการเรียนการสอนวิชาคณิตศาสตร์ โครงการพัฒนาความเป็นเลิศทางวิชาการค่ายคณิตศาสตร์	51,000	51,150.50	-150.50	
8	โครงการพัฒนาศักยภาพการเรียนรู้ภาษาอังกฤษ	50,000	50,000		
9	โครงการส่งเสริมกีฬาและสุขภาพอนามัย	75,000	6,8299	6,701	
10	โครงการส่งเสริมการประกอบอาชีพ	64,300	59,486.50	4,813.50	
11	โครงการพัฒนาการเรียนการสอนและอนุรักษ์ความเป็นไทย	120,000	119,537	463	
12	โครงการพัฒนาการเรียนการสอนศิลปะ	55,000	49,826	5,174	
13	โครงการพัฒนาการเรียนการสอนวิชาสังคม	76,400	76,339	61	
14	โครงการส่งเสริมกิจกรรมพัฒนาผู้เรียน	24,000	18,750	5,250	
15	โครงการพัฒนาคุณภาพผู้เรียนด้านกิจกรรมลูกเสือ	94,500	95,996	-1,496	
16	โครงการพัฒนาหลักสูตร	10,000	3,000	7,000	
17	โครงการพัฒนาความเป็นเลิศทางวิชาการ	213,232	195,409.25	17,822.75	
18	โครงการพัฒนาคุณภาพวิชาการ	203,058	203,558	-500	
19	โครงการพัฒนาปรับปรุงห้องวิชาการ	20,000	9,250	10,750	
20	โครงการพัฒนาการเรียนการสอนแนะแนว	20,000	19,410	590	
21	โครงการยกระดับผลสัมฤทธิ์	713,500	174,121	539,379	
	<b>รวมทั้งสิ้น</b>	<b>2,321,390.00</b>	<b>1,716,770.25</b>	<b>604,619.75</b>	

แผนภูมิแสดงการใช้งบประมาณตามแผนและโครงการ ปีงบประมาณ 2554

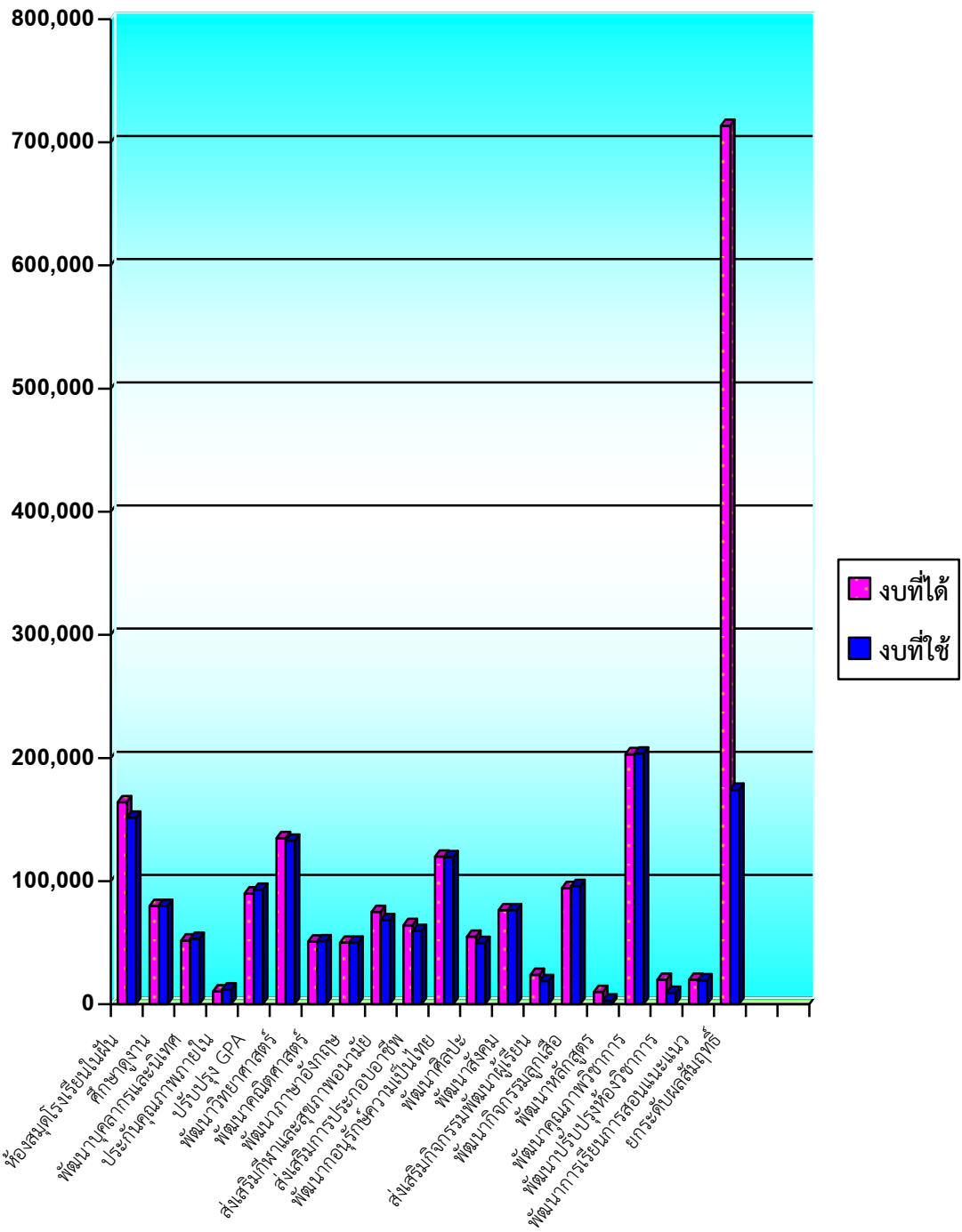

ตารางแสดงจำนวนนักเรียนจำแนกตามเพศ/ ระดับชั้น ปีการศึกษา 2555

ชั้น	จำนวน ห้องเรียน	ชาย	หญิง	รวม	อัตราส่วน นักเรียนต่อห้อง
ม.1	7	110	117	227	32.42
ม.2	8	137	172	309	38.62
ม.3	8	144	175	319	39.87
รวม ม.ต้น	23	391	464	855	37.17
ม.4	4	54	138	192	48.00
ม.5	4	56	134	190	47.50
ม.6	4	52	105	157	39.25
รวม ม.ปลาย	12	162	377	539	44.91
รวมทั้งสิ้น	35	553	841	1394	39.82
ผู้บริหาร	4 คน				
ครูผู้สอน (ไม่ รวมอัตราจ้าง	64 คน	อัตราส่วนครู : นักเรียน 64 : 1394			21.78

แผนภูมิแสดงจำนวนนักเรียนโรงเรียนห้วยคตพิทยาคม ปีการศึกษา 2554

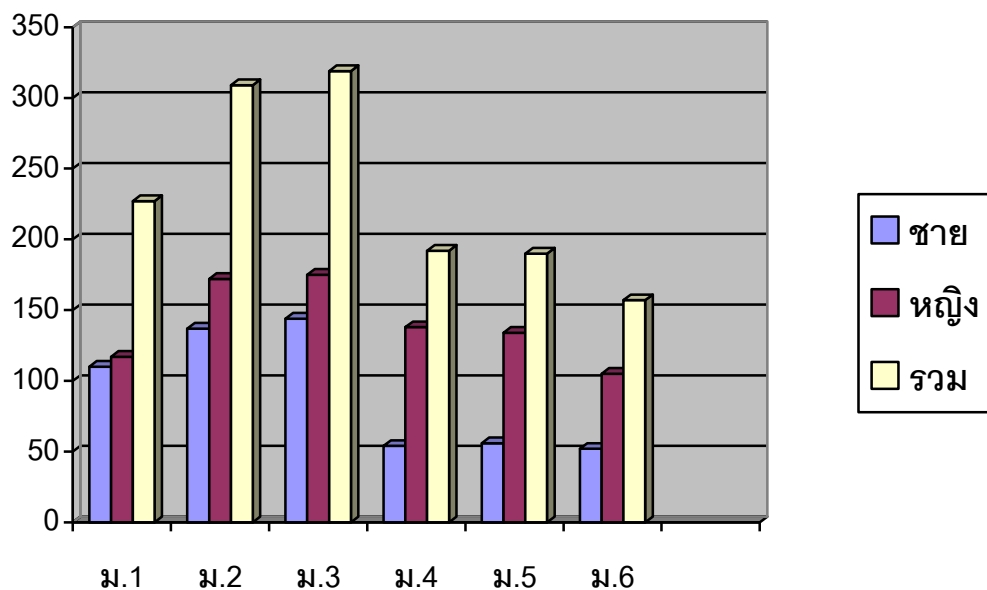

ตารางแสดงจำนวนนักเรียน จำนวนห้องเรียน และอัตราส่วนจำนวนนักเรียนต่อห้อง  
โรงเรียนหันคาพิทยาคม ปีการศึกษา 2546-2555

ปีการศึกษา	ชาย	หญิง	รวม	จำนวน ห้องเรียน	อัตราส่วน นักเรียนต่อห้อง
2546	625	552	1177	30	39.23
2547	574	711	1285	32	40.16
2548	627	729	1406	34	41.35
2549	620	797	1417	36	39.36
2550	613	846	1459	37	39.43
2551	612	856	1468	37	39.68
2552	598	873	1471	39	37.72
2553	632	874	1506	36	41.43
2554	590	847	1436	36	39.88
2555	553	841	1394	35	39.82

แผนภูมิแสดงจำนวนนักเรียนโรงเรียนหันคาพิทยาคมจำแนกตามปีการศึกษา

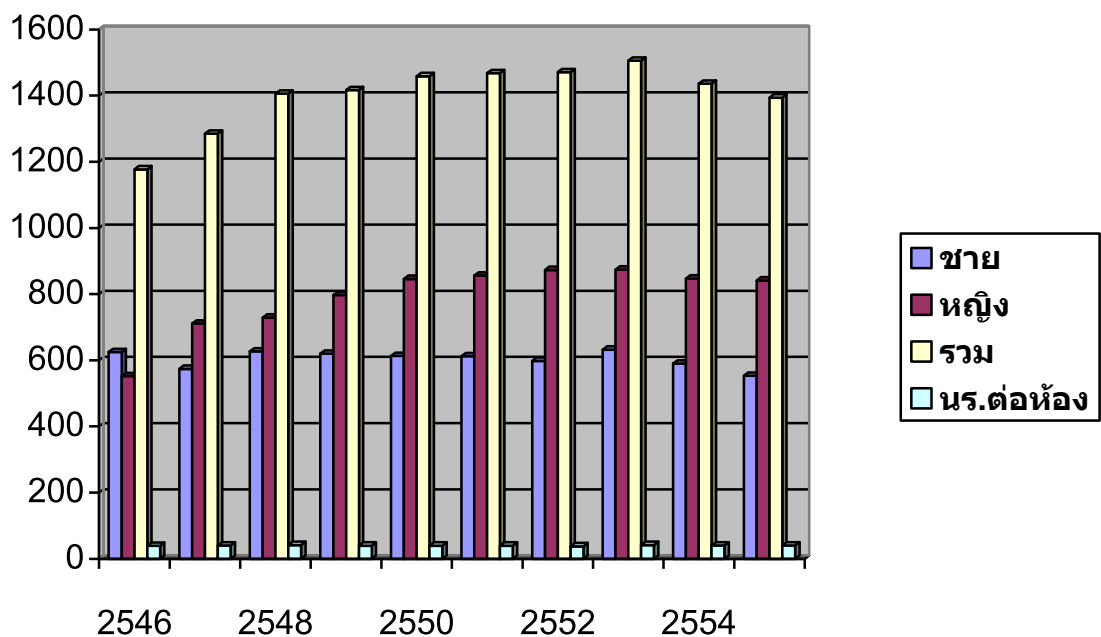

สถิณักเรียนที่จบการศึกษาชั้นมัธยมศึกษาปีที่ 3 และ 6  
ปีการศึกษา 2551-2554  
โรงเรียนห้วยคาพิทยาคม

ปีการศึกษา	ชั้นมัธยมศึกษาปีที่ 3		รวม	คิดเป็นร้อยละ	ชั้นมัธยมศึกษาปีที่ 6		รวม	คิดเป็นร้อยละ
	ชาย	หญิง			ชาย	หญิง		
2551	94	127	221	74.66	42	65	107	84.25
2552	58	137	195	66.56	33	109	142	85.63
2553	65	156	221	84.03	23	87	110	85.27
2554	102	147	249	91.54	32	74	106	98.15

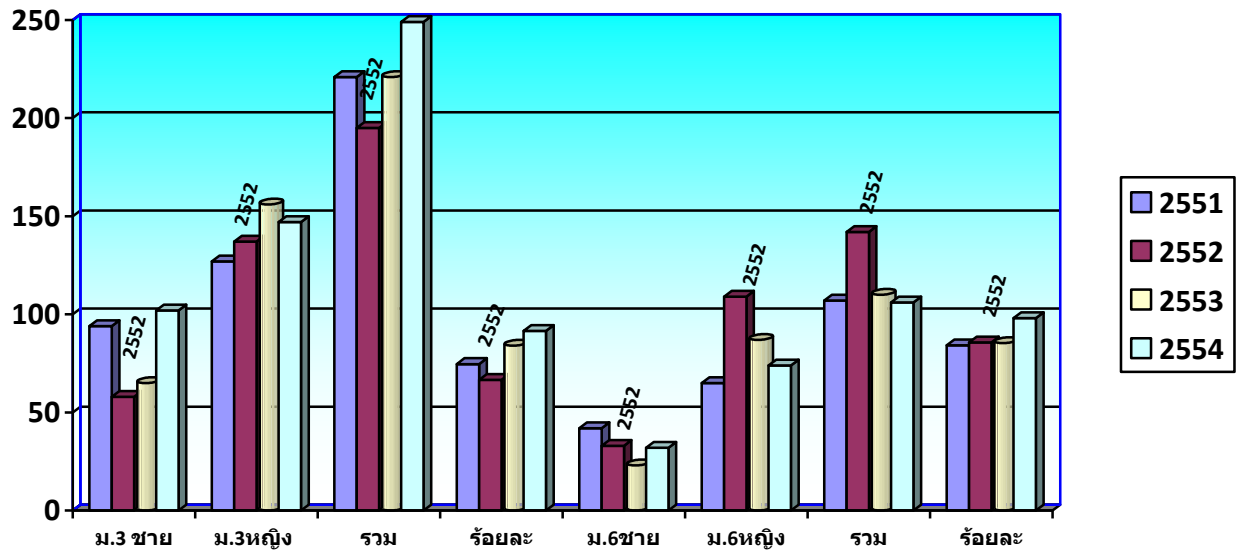

จำนวนคาบสอนเฉลี่ย จำแนกตามกลุ่มสาระการเรียนรู้ ภาคเรียนที่ 1 ปีการศึกษา 2555

กลุ่มสาระ	จำนวน ข้าราชการครู	จำนวนครู อัตราจ้างที่มาช่วย	ครูต่างกลุ่ม สาระที่มาช่วย	รวม	จำนวนคาบการ สอนรวมทั้งหมด	เฉลี่ย
วิทยาศาสตร์	10	3		13	203	15.62
คณิต	11			11	153	13.90
อังกฤษ	6	3		9	150	16.67
ภาษาไทย	7			7	103	14.71
สังคม	7	1		8	143	17.88
สุขศึกษา	4			4	69	17.25
ศิลปะ	3	1		4	58	14.50
การงานอาชีพ	8	2	2	12	128	14.22
แนะแนว	1			1	19	19.00

