

แบบสรุปรการใช้งานงบประมาณตามแผนและโครงการ ปีงบประมาณ 2554
 กลุ่มบริหารงานงบประมาณ 1,300,000.00 บาท

ที่	โครงการ	งบประมาณ	งบที่ใช้ไปแล้ว	งบคงเหลือ (จ่ายเกิน)	หมายเหตุ
1	ค่าสาธารณูปโภค	890,000	1,100,353.90	-210,353.90	
2	ค่าวัสดุสำนักงาน-ถ่ายเอกสาร	100,000	113,931	-13,931	
3	ค่าน้ำมันเชื้อเพลิง	130,000	254,165.67	-124,165.67	
4	งานแผนและงบประมาณ	10,000	5,000	5,000	
5	งานข้อมูลสารสนเทศ	10,000	9,750	250	
6	ค่าซ่อมวัสดุสำนักงาน	150,000	64,570	85,430	
7	งานโรงเรียนในฝัน	10,000	3,610	6,390	
	รวมทั้งสิ้น	1,300,000.00	1,551,380.57	-251,380.57	

แผนภูมิแสดงสรุปรการใช้งานงบประมาณตามแผนและโครงการ ปีงบประมาณ 2554

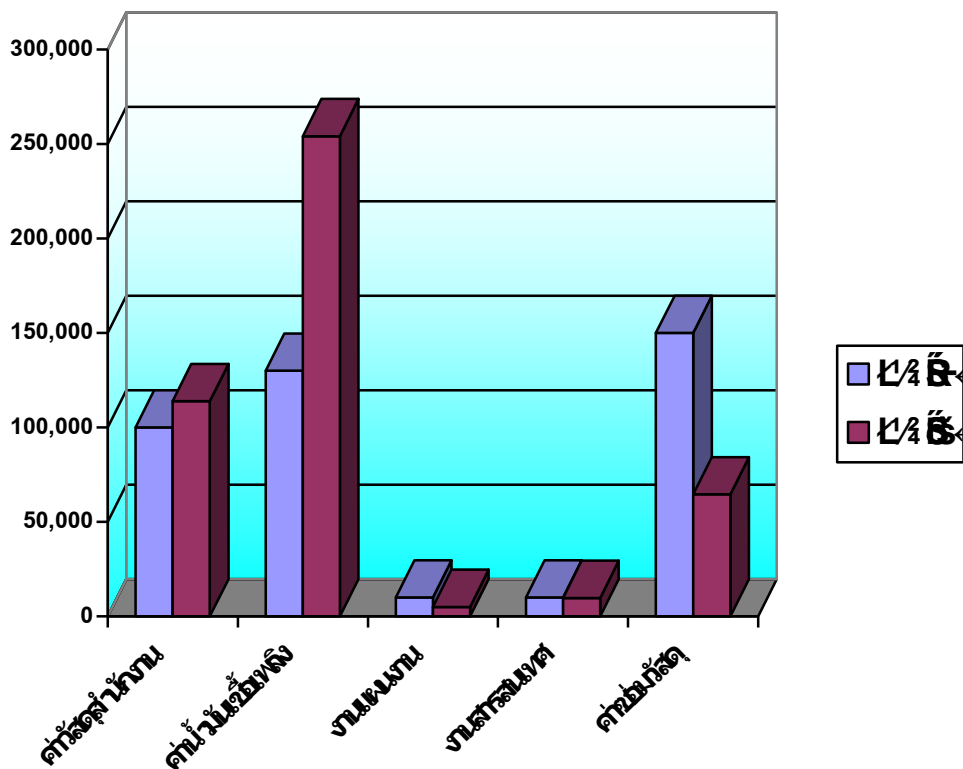

รายจ่ายค่าสาธารณูปโภค โรงเรียนหั่นคาพิทยาคม ตั้งแต่เดือน ตุลาคม 2553 – 30 กันยายน 2554

เดือน	ค่าไฟ	ค่าน้ำประปา	โทรศัพท์	ไปรษณีย์	รวม
ต.ค.53	31399.92	8726.44	21275.94	296.00	61698.30
พ.ย.53	46197.25	4715.38	21606.41	1625.00	74144.04
ธ.ค.53	44442.21	8286.03	21838.49	1874.00	76440.73
ม.ค.54	37307.32	3675.50	21605.12	1139.00	63726.94
ก.พ.54	40805.77	8781.23	21278.67	786.00	71651.67
มี.ค.54	31980.46	7441.90	21965.12	1280.00	62667.48
เม.ษ.54	18337.55	3420.09	21185.09	266.00	43208.73
พ.ค.54	43076.67	1963.40	21472.87	919.00	67431.94
มิ.ย.54	64344.12	5919.45	21500.79	1205.00	92969.36
ก.ค.54	63037.23	9075.10	21765.78	1337.00	95215.11
ส.ค.54	59388.21	6482.72	21669.00	1200.00	88739.93
ก.ย.54	65490.93	2292.50	22013.11	3528.00	93324.54
รวม	545807.64	70779.74	259179.39	15455	891221.77

ข้อมูลอาคารเรียนอาคารประกอบ

1. อาคารเรียน

ชื่อแบบอาคาร	จำนวน	ปีที่ได้รับงบประมาณ	สภาพการใช้งาน
424 ล. (พิเศษ)อาคารเพชรไพลิน	1	2541	ดี
216 ค. อาคารมรกต	1	2521	พอใช้
216 ค. อาคารบุษราคัม	1	2524	ดี

2. โรงอาหาร - หอประชุม

ชื่อแบบอาคาร	จำนวน	ปีที่ได้รับงบประมาณ	สภาพการใช้งาน
หอประชุม/ โรงอาหาร 23	1	2526	ดี
โรงอาหาร	1	2546	ดี

3. ข้อมูลอาคารฝึกงาน

ชื่อแบบอาคาร	จำนวน	ปีที่ได้รับงบประมาณ	สภาพการใช้งาน
โรงฝึกงาน ฝ 102	1	2522	ดี
โรงฝึกงาน 102/27	1	2528	ดี
รวม	2		ดี

4. บ้านพักครู

ชื่อแบบอาคาร	จำนวน	ปีที่ได้รับงบประมาณ	สภาพการใช้งาน
บังกะโล	3	2518, 2520, 2520	ควรซ่อม
แบบ 202	5	2523, 2524, 2524 2526	ควรซ่อม
แบบ 204/2527	3	2528, 2529, 2530	ดี

5. บ้านพักภารโรง

ชื่อแบบอาคาร	จำนวน	ปีที่ได้รับงบประมาณ	สภาพการใช้งาน
บ้านพักภารโรง	2	2522, 2537	ดี

6. ห้องน้ำห้องส้วม

ชื่อแบบอาคาร	จำนวน	ปีที่ได้รับงบประมาณ	สภาพการใช้งาน
ห้องน้ำห้องส้วม	4	2522, 2524, 2527, 2531	ดี
ที่ปัสสาวะชาย	1	2536	ดี

7. สนามกีฬา

ชื่อแบบอาคาร	จำนวน	ปีที่ได้รับงบประมาณ	สภาพการใช้งาน
1. สนามบาสเกตบอล	3	2539, 2542	ดี
2. สนามฟุตบอล	1	2542	ขนาดมาตรฐาน
3. สนามตะกร้อ	1	2542	ดี

